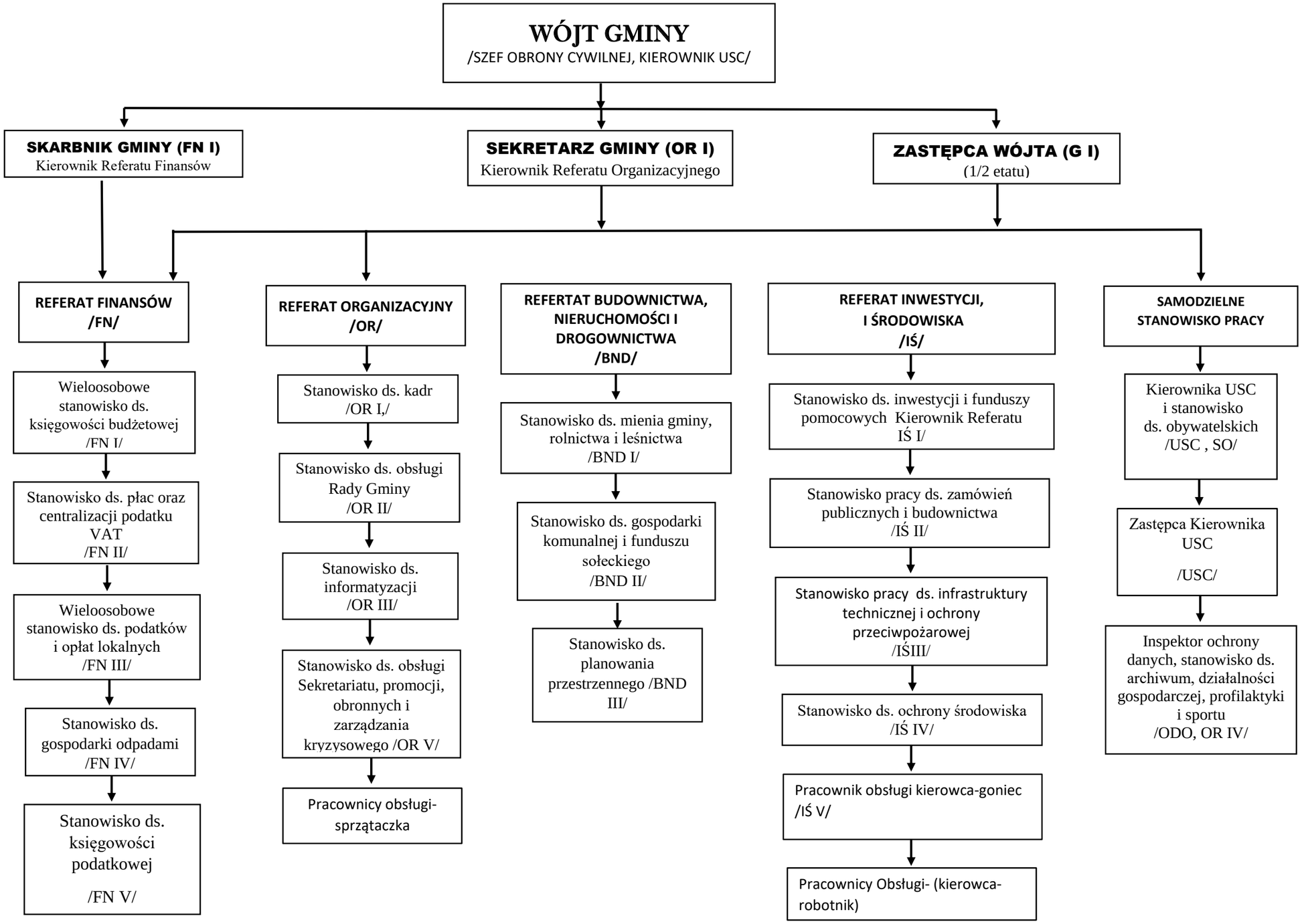Załącznik nr 2 do Zrządzenia Wójta Gminy Bojanów
nr 107/2024 z dnia 29.08.2024 r.