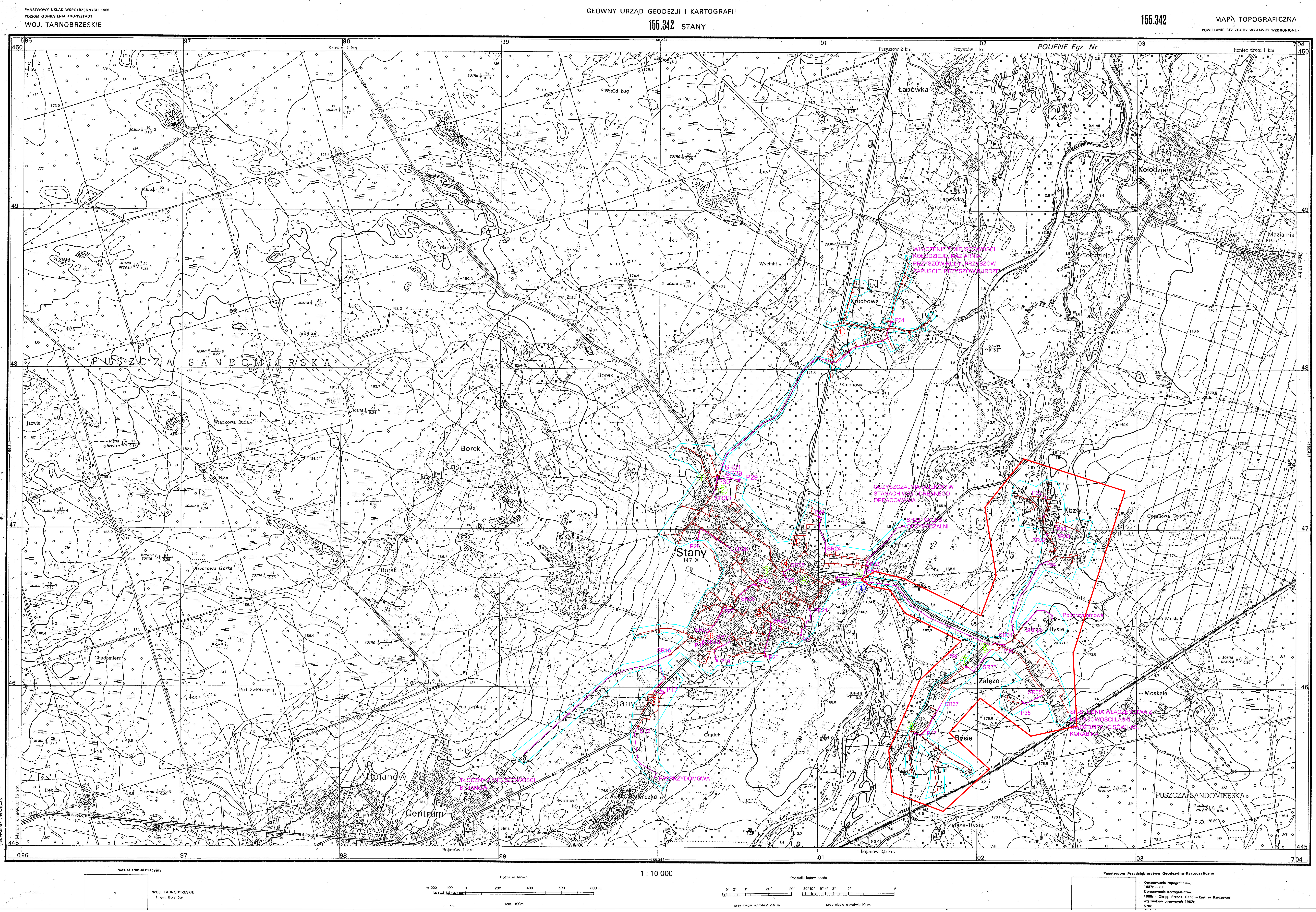

Legenda

- Przepompownia ścieków
- Przewód kanalizacyjny -grawitacja
- Przewód kanalizacyjny -tłoczny
- Zakres projektowanej kanalizacji
- (7) PRZEJŚCIA PRZEZ DROGI WOJEWÓDZKIE- 7SZT.
- (8) PRZEJŚCIA PRZEZ DROGI POWIATOWE-8SZT
- (1) PRZEJŚCIA PRZEZ RZEKĘ ŁĘG
- Zakres etapu - ul.Kozły,Załęże

Rew. 00				
Nr rewizji	Opis rewizji			Data rewizji
CENTRUM TECHNIKI BUDOWNICTWA KOMUNALNEGO EKOTECHNIKA Spółka z o.o., ul.Srebrna 16, 00-810 Warszawa				
INWESTOR:	Gmina Bojanów Urząd Gminy Bojanów, ul.Parkowa 5, 37-433 Bojanów			
OBIEKT:	Sieć kanalizacji sanitarnej w miejscowości Stany i Bojanów w Gminie Bojanów			
NAZWA RYS.	Orientacja sieci kanalizacji sanitarnej w m. Stany w gm. Bojanów-ETAP II -ul.Załęże i Kozły			
Projektował	mgr inż. Adam Szwed	PDK/0063/POOS/06		BRANŻA: SANITARNA
Opracował	mgr inż. Ewa Dec			STADIUM: Proj. budowlany
Opracował	mgr inż. Tomasz Dryka			SKALA: 1:10000
Opracował	inż. Anna Mianowska			DATA: XII.2011
Sprawdził	mgr inż. Jacek Janiec	52/Tbg/87		NR RYS: 139K/K/01
Funkcja	Imię i nazwisko	Nr uprawnień	Podpis	NR REW.: 00